Стоит ли жениться на женщине с ребенком: оправданы ли страхи о которых все говорят

Общество

31.07.2021 01:56 10000

"Браки заключаются на небесах"... А разводы происходят в зале суда, где по обычной схеме машина и квартира достается мужу, деньги - адвокатам, а дети - жене. Женщина остается в гордом одиночестве, и всю жизнь ей приходится собирать заново по крупицам. Формируется новая неполная семья, состоящая из матери и ее чада.

Мужчина, решивший жениться на девушке с ребёнком, должен понимать, что ему придётся не просто связать свою жизнь с любимой, но и стать полноценным членом этой маленькой семьи, доказав свою состоятельность. Поэтому, если вы задумались о том, стоит ли жениться на женщине с ребенком, то сначала хорошенько проанализируйте, стоит ли вам жениться на этой женщине в принципе.

Если вы боитесь, или в вашей душе нет любви и желания сделать свою спутницу и её детей счастливыми, то вся затея обречена на провал. Потому что дети — это не помеха и не обуза, это счастье и ответственность. А настоящий мужчина никогда не станет избегать ответственности перед любимыми людьми.

Плюсы и минусы брака

Если вас действительно мучает вопрос: жениться на разведенной женщине с ребенком или отойти в сторону, задумайтесь о плюсах и минусах такого союза. К достоинствам можно отнести:

- как правило, прошедшие через замужество дамы более трепетно относятся к созданию новой семьи и будущему супругу;
- женщины, заботящиеся о малыше, вполне могут позаботиться и о муже, обеспечив ему надёжный тыл;
- мужчина в такой семье всегда будет накормлен, обстиран, рубашки будут поглажены и аккуратно сложены в шкаф, а дома будет царить порядок.

Среди относительных недостатков стоит выделить:

- в такой семье муж никогда не будет центром внимания, потому что подрастающее поколение всегда будет на первом месте, если вам тяжело смириться, что мир не вращается вокруг вас, то не женитесь на девушке с ребёнком;
- вам придется завоевать любовь и доверия не только будущей супруги и её родителей, но и детей, и сделать это не просто, а порою очень сложно, особенно если они уже в таком возрасте, что полностью осознают происходящее и могут его анализировать.
- после вхождение в эту маленькую семью, вы должны каждый день доказывать, что достойны быть ее частью, ведь дети предполагают, прежде всего, ответственность.

Многие считают, что при рождении собственных совместных малышей старшие братья или сёстры от первого брака могут ревновать и каким-то образом пытаться нанести вред новорождённому. Но такие ситуации нередки и в обычных семьях, где старшие дети являются родными. Тут всё зависит полностью от родителей, если они не будут уделять внимание старшему ребёнку, то вполне понятно, что он замкнется в себе будет настроен на негатив.

На самом деле женщина, родившая и воспитывающая малыша, никогда не будет эгоцентричным чудовищем, для которого его желание - единственная ценность в жизни. Она любит и умеет создавать вокруг себя тепло и уют, всегда будет готова выслушать вас, помочь, пусть даже только морально, в сложной ситуации. Всему этому ее уже научило материнство. Это главное достоинство таких дам, поэтому многие мужчины, наоборот, спрашивают, как найти женщину с ребенком, а не сбежать от нее.

Если вы относитесь к тем, кто как раз находится в поиске, а не раздумьях – ищите знакомства с девушками для серьезных отношений на RusDate. Здесь даже самые нерешительные найдут себе пару. База анкет просто огромная.

Вместо заключения

Если вы задались вопросом, нужно ли жениться на женщине с двумя детьми, тремя и больше, то поймите, наконец, одну простую истину. Дело не в количестве детей, а в том, что ваша дама сердца - человек с непростой судьбой. Она уже доверилась мужчине, утверждавшему, что он ее любит. Доверилась настолько, что сделала ему самый ценный подарок в жизни - родила ребенка. А взамен получила предательство и разочарование.

Если вы хотите сделать ее счастливой, любите, цените и уважаете свою вторую половину, то ее дети никогда не вызовут неприятия. Конечно, придется потрудиться, чтобы завоевать доверие у ребенка, но это стоит того. И в будущей семье, если будут возникать споры и разногласия, а в бытовых отношениях это нормально, ребенок даже может стать вашим союзником. Видя ваше доброе отношение и привязанность к малышу, супруга будет вам прощать очень многое.

И помните, что главное в семейной жизни — это любовь, доверие и взаимопонимание. Если вы любите свою избранницу, то не слушайте глупые советы недалеких доброжелателей.

Понравилась эта новость? Тогда **жми**:

Смотрите также

- Рэпер Моргенштерн превратил собственую свадьбу в хайп 1.09.2021
- Психологи рассказали, как правильно посещать музеи с детьми 1.08.2021
- Фотомодель и актриса Памела Андерсон тайно вышла замуж в шестой раз 30.01.2021
- Жена Уилла Смита закрутила роман с другом сына 8.07.2020

Оставить комментарий

Найти

Новости культуры и искусства

- Современное искусство
- Музыка
- Кино
- Театр
- Изобразительное искусство
- Скульптура
- Мода
- Литература
- Архитектура
- Ремесла
- История
- Национальное искусство
- Дети
- Общество
- События

Последние новости

- Библиотека в Восточном Иерусалиме восстанавливает палестинскую историю по древним рукописям 7.08.2023 22:59
- Копия Барби из Геленджика стала «Миссис Россия — 2023» 7.08.2023 13:23
- Кассовые сборы «Барби» достигли 1 млрд. дол – абсолютный рекорд для женщины-режиссера 6.08.2023 22:28
- Немецкие туристы уничтожили 150-летнюю итальянской статую и сняли все на видео 5.08.2023 23:09
- Любимый рояль и личные вещи Фредди Меркьюри будут проданы на аукционе 4.08.2023 23:37
- В пустыне Перу обнаружены кости кита, который может стать самым тяжелым животным в истории 3.08.2023 22:58
- В Киеве с гигантского монумента Родина-мать сняли серп и молот 2.08.2023 23:43
- Какие приложения необходимы для учебы онлайн 1.08.2023 16:51
- Галкин спел на латышском хит 80-х «Листья желтые» вместе с Вайкуле, а Пугачева изменила прическу после насмешек 1.08.2023 12:47
- Как быстро набрать лайки и победить в конкурсе в ВК 1.08.2023 10:53

Все новости

3

Последние статьи

- 0 Почему подвиги разведчика Мурсалова были засекречены почти 70 лет, и О чем он лично докладывал Сталину сегодня, 15:10
- 0 Место, где все предметы превращаются в камень: Тайна 500-летней пещеры Матушки Шиптон сегодня, 14:19
- 0 Почему гениальный комик отказался от единственного сына, а умер в одиночестве и лохмотьях: Трагедия Сергея Филиппова сегодня, 12:09
- 0 3 брака и новая любовь в 58 лет: Кто они - мужчины, покорившие сердце великолепной Моники Беллуччи сегодня, 11:09
- 0 Юлию Гусману – 80: Как врач-психиатр стал шоуменом, из-за чего поссорился с Михалковым и др факты о ветеране КВН сегодня, 09:39
- +1 Из-за чего канадское озеро Клилук называют «горошковым» и почему туда долго не пускали туристов 7.08.2023, 21:44
- +1 Как заключали браки и играли свадьбы в Древней Греции и причем здесь богиня Гера 7.08.2023, 21:31
- +1 Уступил фамилию брату, женился на Суок из «Трех толстяков», стал единственным погибшим в авиакатастрофе: Злой рок автора «12 стульев» Евгения Петрова 7.08.2023, 19:34
- +1 На флаге и валюте какой страны изображены «Три ноги», и Почему там живут кошки без хвостов 7.08.2023, 17:28
- 0 Ведущий «Что? Где? Когда?» был женат 4 раза, а отцом стал только в 66: Как сложилась судьба молодой вдовы и единственной дочери Ворошилова 7.08.2023, 15:01

Все статьи

Самое интересное

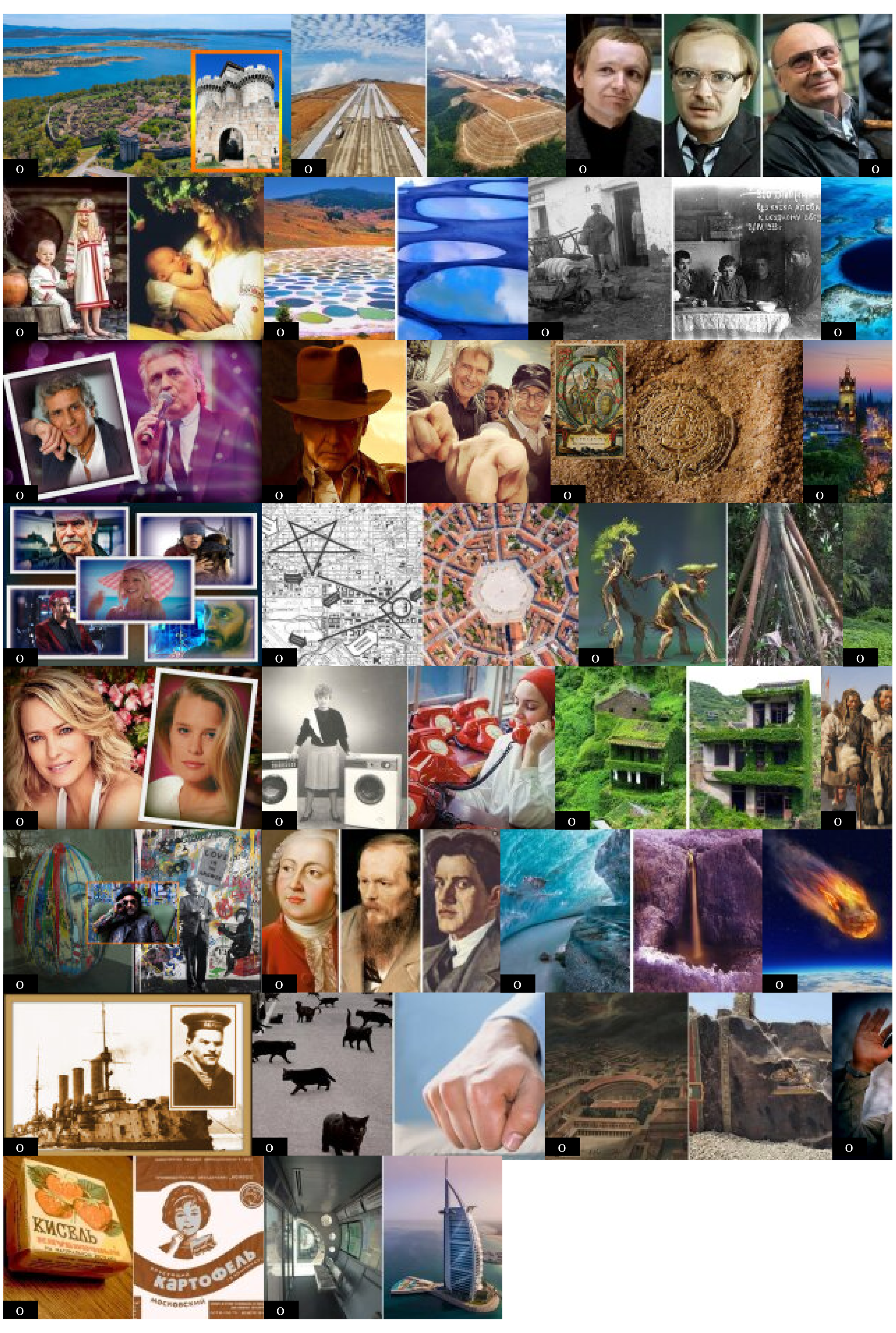

Запрещено использование материалов Kulturologia.Ru без согласования с редакцией.
При использовании материалов прямая текстовая ссылка на Kulturologia.Ru — обязательна.